

# Reservedelsliste DL 27 & DL 27A 1986/1

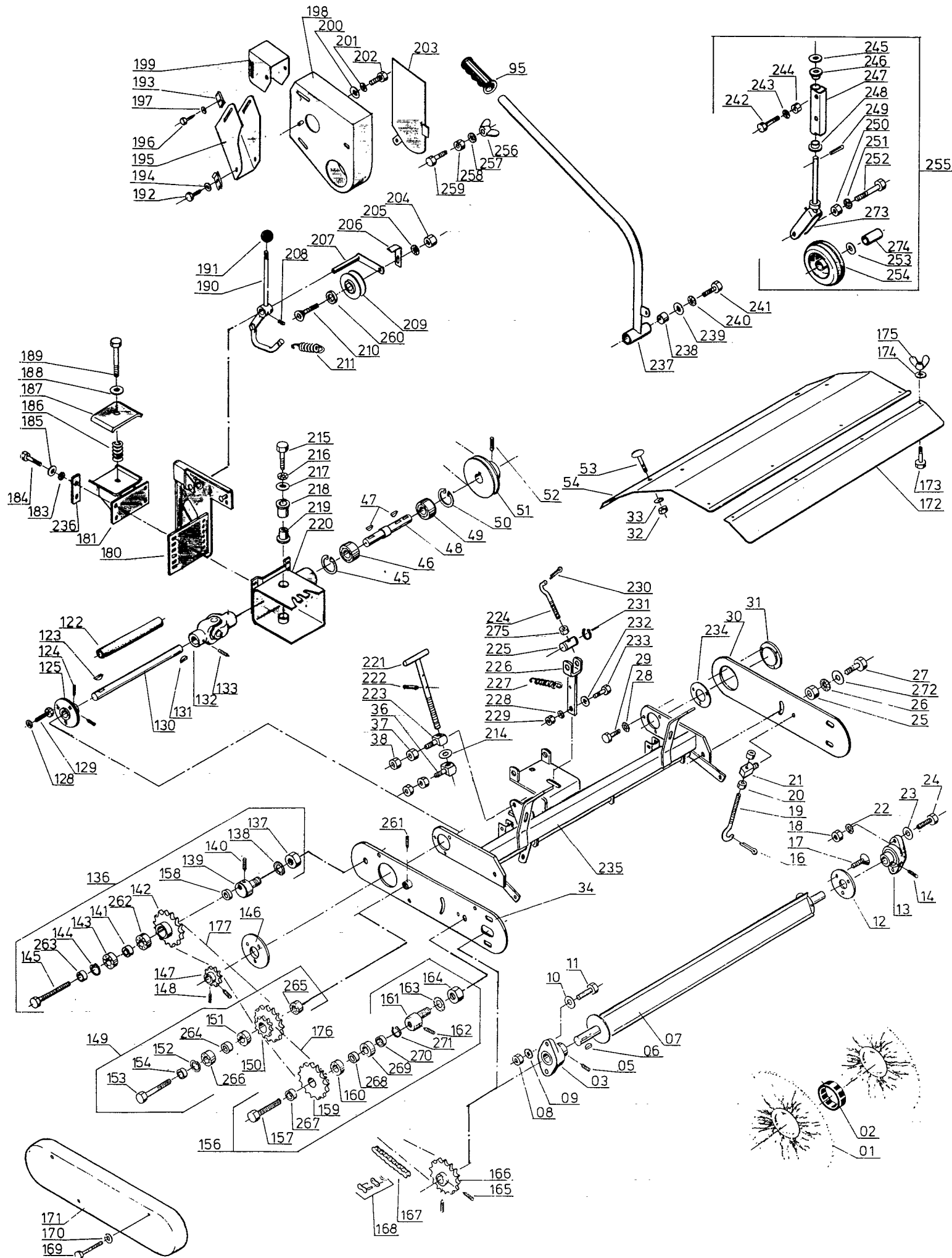

## RESERVEDELSLISTE FOR FEJEKOSTE DL 27 &amp; DL 27 A - 1986/1

| BILLET<br>NR. | BESTIL<br>NR. | TEKST OG BESKRIVELSE                   | STK.<br>PR. MASK. | PRIS<br>PR. STK. |
|---------------|---------------|--|-------------------|------------------|
| 1             | 9-270-001     | Vejfejer (450 mm)                      |                   |                  |
| 2             | 9-300-002     | Afstandsring                           |                   |                  |
| 3             | 90200620      | Leje                                   |                   |                  |
| 5             | 90100250      | Pinolskrue                             |                   |                  |
| 6             | 90101301      | Not                                    |                   |                  |
| 7             | 9-300-005     | Børsteaksel 80 cm (DL 27)              |                   |                  |
|               | 9-270-007A    | Børsteaksel 100 cm (DL 27A)            |                   |                  |
| 8             | 90100663      | Møtrik                                 |                   |                  |
| 9             | 90102199      | Låseskive                              |                   |                  |
| 10            | 90102311      | Planskive                              |                   |                  |
| 11            | 90102772      | Sætskrue                               |                   |                  |
| 12            | 9-300-003     | Flange                                 |                   |                  |
| 13            | 90200620      | Leje                                   |                   |                  |
| 14            | 90100250      | Pinolskrue                             |                   |                  |
| 16            | 90102418      | Split                                  |                   |                  |
| 17            | 90100419      | Unbrakoskrue (undersænket)             |                   |                  |
| 18            | 90100663      | Møtrik                                 |                   |                  |
| 19            | 9-270-043     | Justerestang                           |                   |                  |
| 20            | 90100662      | Møtrik                                 |                   |                  |
| 21            | 9-270-041     | Holder for justerstang                 |                   |                  |
| 22            | 90102199      | Låseskive                              |                   |                  |
| 23            | 90102311      | Planskive                              |                   |                  |
| 24            | 90102772      | Sætskrue                               |                   |                  |
| 25            | 90100663      | Møtrik                                 |                   |                  |
| 26            | 90102199      | Låseskive                              |                   |                  |
| 27            | 90102772      | Sætskrue                               |                   |                  |
| 28            | 90102198      | Låseskive                              |                   |                  |
| 29            | 90102743      | Sætskrue                               |                   |                  |
| 30            | 9-270-035     | Venstre sideplade                      |                   |                  |
| 31            | 9-270-036     | Flange                                 |                   |                  |
| 32            | 90100662      | Møtrik                                 |                   |                  |
| 33            | 90102198      | Låseskive                              |                   |                  |
| 34            | 9-270-023     | Højre sideplade                        |                   |                  |
| 36            | 9-270-025     | Spindelmøtrik                          |                   |                  |
| 37            | 90100664      | Møtrik                                 |                   |                  |
| 38            | 90100664      | Kontramøtrik                           |                   |                  |
| 45            | 90102627      | Seegering                              |                   |                  |
| 46            | 90200232      | Kugleleje                              |                   |                  |
| 47            | 90101301      | Not                                    |                   |                  |
| 48            | 9-300-042     | Aksel                                  |                   |                  |
| 49            | 90200232      | Kugleleje                              |                   |                  |
| 50            | 90102627      | Seegering                              |                   |                  |
| 51            | 9-300-043     | Kileremskive                           |                   |                  |
| 52            | 90100283      | Pinolskrue                             |                   |                  |
| 53            | 90100085      | Sætskrue                               |                   |                  |
| 54            | 9-270-083     | Skærm 80 cm (DL 27)                    |                   |                  |
|               | 9-270-054A    | Skærm 100 cm (DL 27A)                  |                   |                  |
| 95            | 90000145      | Plastgreb                              |                   |                  |
| 122           | 9-270-143     | Rørbøs f. akselsikring 80 cm (DL 27)   |                   |                  |
|               | 9-270-122A    | Rørbøs f. akselsikring 100 cm (DL 27A) |                   |                  |
| 123           | 90101301      | Not                                    |                   |                  |
| 124           | 90100250      | Pinolskrue                             |                   |                  |
| 125           | 90200770      | Flangeleje                             |                   |                  |
| 128           | 90102198      | Låseskive                              |                   |                  |
| 129           | 90102744      | Sætskrue                               |                   |                  |
| 130           | 9-270-149     | Aksel 80 cm (DL 27)                    |                   |                  |
|               | 9-270-130A    | Aksel 100 cm (DL 27A)                  |                   |                  |
| 131           | 90101301      | Not                                    |                   |                  |
| 132           | 9-300-058     | Kardanled                              |                   |                  |
| 133           | 90100284      | Pinolskrue                             |                   |                  |
| 136           | 9-270-176     | Kædehjul kompl.                        |                   |                  |
| 137           | 90100636      | Møtrik                                 |                   |                  |
| 138           | 90102202      | Låseskive                              |                   |                  |
| 139           | 9-300-014     | Eksentrik                              |                   |                  |
| 140           | 90100270      | Pinolskrue                             |                   |                  |
| 141           | 9-300-011     | Afstandsbojsning                       |                   |                  |

## RESERVEDELSLISTE FOR FEJEKOSTE DL 27 &amp; DL 27 A - 1986/1

| BILLED<br>NR. | BESTIL<br>NR. | TEKST OG BESKRIVELSE           | STK.<br>PR. MASK. | PRIS<br>PR. STK. |
|---------------|---------------|--------------------------------|-------------------|------------------|
| 142           | 9-300-019     | Kædehjul                       |                   |                  |
| 143           | 90200216      | Kugleleje                      |                   |                  |
| 144           | 90102606      | Seegering                      |                   |                  |
| 145           | 90102942      | Stålbolt                       |                   |                  |
| 146           | 9-270-055     | Flange                         |                   |                  |
| 147           | 9-300-018     | Kædehjul                       |                   |                  |
| 148           | 90100283      | Pinolskrue                     |                   |                  |
| 149           | 9-270-175     | Kædehjul kompl.                |                   |                  |
| 150           | 9-300-013     | Dobbelt kædehjul               |                   |                  |
| 151           | 90200216      | Kugleleje                      |                   |                  |
| 152           | 90102606      | Seegering                      |                   |                  |
| 153           | 90102942      | Sætskrue                       |                   |                  |
| 154           | 9-300-063     | Bøs (kort)                     |                   |                  |
| 156           | 9-270-174     | Kædehjul kompl.                |                   |                  |
| 157           | 90102942      | Stålbolt                       |                   |                  |
| 158           | 9-300-063     | Bøs (kort)                     |                   |                  |
| 159           | 9-300-013     | Kædehjul                       |                   |                  |
| 160           | 90200216      | Kugleleje                      |                   |                  |
| 161           | 9-300-014     | Eksentrik                      |                   |                  |
| 162           | 90100270      | Pinolskrue                     |                   |                  |
| 163           | 90102202      | Låseskive                      |                   |                  |
| 164           | 90100636      | Møtrik                         |                   |                  |
| 165           | 90100283      | Pinolskrue                     |                   |                  |
| 166           | 9-300-015     | Kædehjul                       |                   |                  |
| 167           | 9-270-072     | Kæde                           |                   |                  |
| 168           | 90107026      | Samleled                       |                   |                  |
| 169           | 90102920      | Stålbolt                       |                   |                  |
| 170           | 90102198      | Låseskive                      |                   |                  |
| 171           | 9-270-076     | Sideskærm                      |                   |                  |
| 172           | 9-300-072     | Skærmforlænger 80 cm (DL 27)   |                   |                  |
|               | 9-270-172A    | Skærmforlænger 100 cm (DL 27A) |                   |                  |
| 173           | 90102722      | Sætskrue                       |                   |                  |
| 174           | 90102195      | Låseskive                      |                   |                  |
| 175           | 90100601      | Fløjmmøtrik                    |                   |                  |
| 176           | 9-270-062     | Kæde                           |                   |                  |
| 177           | 9-270-056     | Kæde                           |                   |                  |
| 180           | 9-270-180     | Koblingsplade                  |                   |                  |
| 181           | 9-270-181     | Konsol                         |                   |                  |
| 183           | 90102310      | Planskive                      |                   |                  |
| 184           | 90102746      | Sætskrue                       |                   |                  |
| 185           | 90102198      | Låseskive                      |                   |                  |
| 186           | 9-530-04      | Fjeder                         |                   |                  |
| 187           | 9-530-03      | Overfald                       |                   |                  |
| 188           | 90102312      | Planskive                      |                   |                  |
| 189           | 90102982      | Stålbolt                       |                   |                  |
| 190           | 9-270-190     | Koblingsarm                    |                   |                  |
| 191           | 90305624      | Kuglegreb                      |                   |                  |
| 192           | 90101843      | Pladeskrue                     |                   |                  |
| 193           | 90111660      | Klips                          |                   |                  |
| 194           | 90102308      | Planskive                      |                   |                  |
| 195           | 9-270-195     | Skærmdel                       |                   |                  |
| 196           | 90101843      | Pladeskrue                     |                   |                  |
| 197           | 90102308      | Planskive                      |                   |                  |
| 198           | 9-270-198     | Skærm                          |                   |                  |
| 199           | 9-270-199     | Skærmdel                       |                   |                  |
| 200           | 90102310      | Planskive                      |                   |                  |
| 201           | 90102198      | Låseskive                      |                   |                  |
| 202           | 90102840      | Sætskrue                       |                   |                  |
| 203           | 9-270-203     | Skærmdel                       |                   |                  |
| 204           | 90111557      | Kontramøtrik                   |                   |                  |
| 205           | 90102199      | Låseskive                      |                   |                  |
| 206           | 9-270-206     | Remstyr                        |                   |                  |
| 207           | 9-270-207     | Koblingsaksel                  |                   |                  |
| 208           | 90100270      | Pinolskrue                     |                   |                  |
| 209           | 9-710-022     | Strammerulle                   |                   |                  |
| 210           | 90100421      | Unbrakoskrue                   |                   |                  |

## RESERVEDELSLISTE FOR FEJEKOSTE DL 27 &amp; DL 27 A - 1986/1

| BILLED NR. | BESTIL NR. | TEKST OG BESKRIVELSE       | STK. PR. MASK. | PRIS PR. STK. |
|------------|------------|----------------------------|----------------|---------------|
| 211        | 9-270-211  | Trækfjeder                 |                |               |
| 214        | 90102314   | Planskive                  |                |               |
| 215        | 90102803   | Sætskrue                   |                |               |
| 216        | 90102200   | Låseskive                  |                |               |
| 217        | 90102312   | Planskive                  |                |               |
| 218        | 9-180-028  | Bøs                        |                |               |
| 219        | 9-270-219  | Kravemøtrik                |                |               |
| 220        | 9-270-220  | Kardanhus                  |                |               |
| 221        | 9-270-221  | Spindel                    |                |               |
| 222        | 90104478   | Rørstift                   |                |               |
| 223        | 9-270-223  | Justerstykke               |                |               |
| 224        | 9-270-043  | Justerstang                |                |               |
| 225        | 9-270-225  | Mellemstykke               |                |               |
| 226        | 9-270-226  | Pal                        |                |               |
| 227        | 90000134   | Trækfjeder                 |                |               |
| 228        | 90102199   | Låseskive                  |                |               |
| 229        | 90100663   | Møtrik                     |                |               |
| 230        | 90102418   | Split                      |                |               |
| 231        | 90102485   | Seegering                  |                |               |
| 232        | 90102311   | Planskive                  |                |               |
| 233        | 90102773   | Sætskrue                   |                |               |
| 234        | 9-270-234  | Mellemlade                 |                |               |
| 235        | 9-270-235  | Hovedramme 80 cm (DL 27)   |                |               |
|            | 9-270-235A | Hovedramme 100 cm (DL 27A) |                |               |
| 236        | 9-270-236  | Gvindestykke               |                |               |
| 237        | 9-270-237  | Svinghåndtag               |                |               |
| 238        | 9-300-011  | Bøs                        |                |               |
| 239        | 90102311   | Planskive                  |                |               |
| 240        | 90102199   | Låseskive                  |                |               |
| 241        | 90102771   | Sætskrue                   |                |               |
| 242        | 90102916   | Stålbolt                   |                |               |
| 243        | 90102198   | Låseskive                  |                |               |
| 244        | 90100662   | Møtrik                     |                |               |
| 245        | 90102316   | Planskive                  |                |               |
| 246        | 9-180-028  | Bøs                        |                |               |
| 247        | 9-270-247  | Rør                        |                |               |
| 248        | 9-180-028  | Bøs                        |                |               |
| 249        | 90104478   | Rørstift                   |                |               |
| 250        | 90100663   | Møtrik                     |                |               |
| 251        | 90102199   | Låseskive                  |                |               |
| 252        | 90102950   | Stålbolt                   |                |               |
| 253        | 90102340   | Planskive                  |                |               |
| 254        | 90304180   | Støttehjul                 |                |               |
| 255        | 9-270-255  | Støttehjul kompl.          |                |               |
| 256        | 90100602   | Fløjmmøtrik                |                |               |
| 257        | 90102198   | Låseskive                  |                |               |
| 258        | 90100662   | Møtrik                     |                |               |
| 259        | 90102744   | Sætskrue                   |                |               |
| 260        | 9-710-014  | Bøs                        |                |               |
| 261        | 90100270   | Pinolskrue                 |                |               |
| 262        | 90200216   | Kugleleje                  |                |               |
| 263        | 9-300-063  | Bøs (kort)                 |                |               |
| 264        | 9-300-011  | Bøs (lang)                 |                |               |
| 265        | 9-300-063  | Bøs (kort)                 |                |               |
| 266        | 90200216   | Kugleleje                  |                |               |
| 267        | 9-300-063  | Bøs (kort)                 |                |               |
| 268        | 9-300-011  | Bøs (lang)                 |                |               |
| 269        | 90200216   | Kugleleje                  |                |               |
| 270        | 9-300-063  | Bøs (kort)                 |                |               |
| 271        | 90102606   | Seegering                  |                |               |
| 272        | 90102311   | Planskive                  |                |               |
| 273        | 9-270-273  | Gaffel f. støttehjul       |                |               |
| 274        | 9-270-274  | Bøs f. støttehjul          |                |               |
| 275        | 90100662   | Møtrik                     |                |               |